Contrato de Rendimiento del Centro Regional de Orange County 2021

Comenzando el 1.º de enero de 1993, la Ley 1383 del Senado (McCorquodale) exige que el Departamento de Servicios del Desarrollo (Department of Developmental Services, DDS) haga un contrato de rendimiento basado en resultados por un período de cinco años con cada uno de los centros regionales. Los datos iniciales reunidos mostraron que se necesitaba refinar la manera en la que los resultados del sistema e individuales eran, no solamente establecidos, sino también medidos. Esto ha llevado a un esfuerzo para desarrollar un sistema integral de responsabilidad para todos aquellos que prestan servicio a los consumidores y sus familias.

Deben desarrollarse planes de rendimiento basados en resultados a través de una participación significativa de la comunidad local correspondiente a cada centro regional. La comunidad es esencial para ayudar a priorizar las áreas de rendimiento y también los resultados posibles para aquellos que reciben servicios de los centros regionales. Con el fin de asegurar la participación, los centros regionales deben realizar al menos una reunión pública, recopilar información de la comunidad a través de grupos focales o encuestas, y solicitar comentarios sobre los servicios y apoyos disponibles, siempre que sea posible.

Criterios de Evaluación del Contrato de Rendimiento del Centro Regional

El Departamento compara la información de base con la información recopilada a final del año para evaluar el rendimiento. Está demostrado el éxito cuando:

1. **El resultado ha mejorado con respecto a información de base del año anterior, o**
2. **El rendimiento supera el promedio estatal, o**
3. **El rendimiento es igual a una norma establecida por el Departamento**

Medidas Normativas del Contrato de Rendimiento del RCOC para 2021

- Población del Centro del Desarrollo (DC)
- Niños que residen con familias
- Adultos que residen en hogares
- Niños que residen en instalaciones con siete camas o más (excluyendo a los DC)
- Duración en el Estatus de Entrada (Estatus 0) para niños de 3 años o mayores
- Porcentaje de adultos en ambientes de empleo
- Contrato de Gastos y Desigualdades

MANDATOS DE LA LEY LANTERMAN PARA RCOC

- Revisar elegibilidad
- Debido proceso
- Coordinación de servicios
- Desarrollar y monitorizar servicios
- Fuente de financiamiento

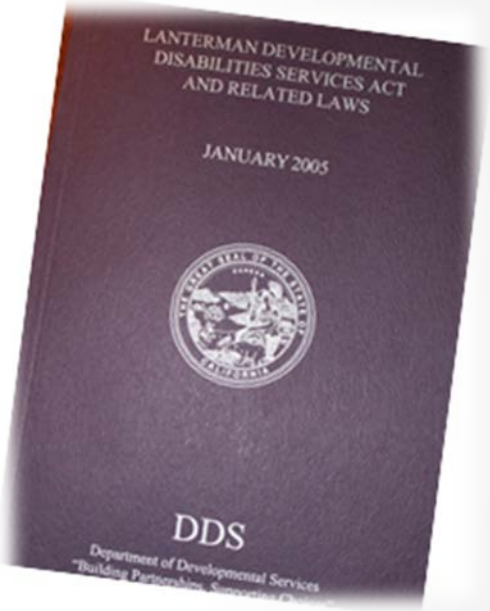

REQUISITOS ORGANIZATIVOS DEL RCOC

- **Infraestructura**
- **Recursos Humanos**
- **Administración**
- **Sistemas de información y tecnología**
- **Comunicaciones**

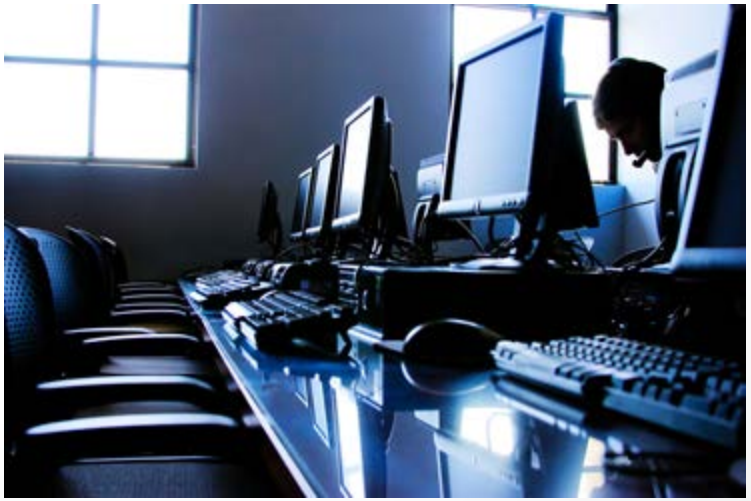

RCOC AL DÍA DE HOY

- 443 empleados (302 SC, 67%)
- 22,370 consumidores
- Aprox. 1,600 proveedores de servicios
- Junta Directiva pública de 13 miembros compuesta de consumidores y miembros de la familia

PRINCIPIOS QUE GUÍAN AL RCOC

Principios que guían

- Vida en la comunidad
- Defensa de uno mismo/autodeterminación
- Apoyo familiar
- Intervención temprana/Prevención
- Educación/Aprendizaje de toda una vida
- Trabajo
- Opciones de vida
- Socializacion, recreacion en su tiempo libre
- Servicio de planificación y coordinación
- Administración y Dirección

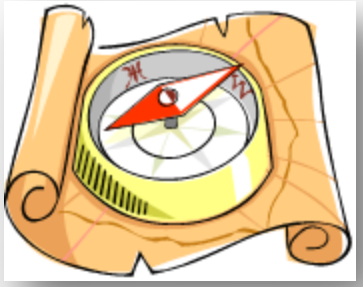

Guía de compra de servicios

- Evaluación de diagnóstico prenatal
- Servicios de intervención temprana
- Servicios de terapia
- Servicios de relevo
- Servicios de cuidado diurno
- Programa diurno para adultos
- Servicios de apoyo: Programa diurno
- Transporte
- Servicios residenciales
- Servicios psicológicos, de consejería y de educación
- Servicios médicos y dentales
- Equipos y suministros

LOS DÓLARES DEL RCOC

2020/2021

Asignación preliminar:

COMPRA DE SERVICIOS: $477.7 millones

OPERACIONES - $44.5 millones

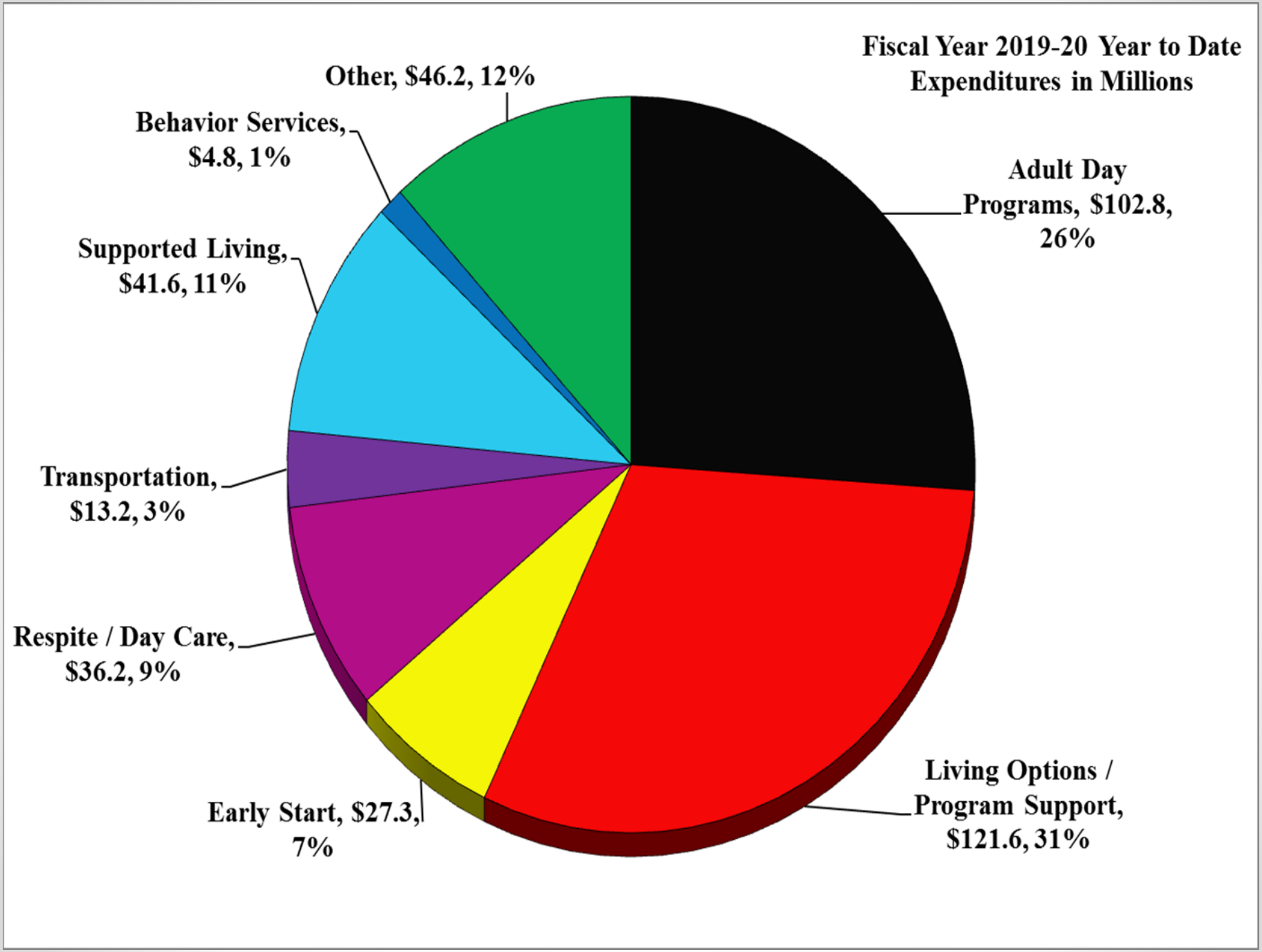
Fiscal Year 2019-20 Year to Date
Expenditures in Millions
Other, $46.2, 12%
Behavior Services, $4.8, 1%
Supported Living, $41.6, 11%
Transportation, $13.2, 3%
Respite / Day Care, $36.2, 9%
Early Start, $27.3, 7%
Living Options / Program Support, $121.6, 31%
Adult Day Programs, $102.8, 26%

CÓDIGOS DE ESTATUS DEL CONSUMIDOR

0 = Diagnóstico y evaluación

1 = Niño con alto riesgo

2 = Cliente activo

3 = En riesgo (Madre)

4 = Inactivo

5 = Cerrado Transferido

6 = Cerrado no ID

7 = Cerrado Difunto

8 = Cliente del Centro de Desarrollo

9,X = Cerrado (Otro)

Regional Center	Total Children Status 1 and 2	Total Adults Status 2	Total DC Status 8	Total Active Caseload Status 1, 2, 8
Inland	18,019	18,507	22	36,548
San Diego	15,867	13,774	38	29,679
North L. A. County	14,934	11,283	13	26,230
Alta	11,606	12,894	32	24,532
Orange County	**10,631**	**11,434**	**20**	**22,085**
East Bay	9,748	10,992	17	20,757
Central Valley	10,301	10,185	38	20,524
San Andreas	8,457	9,160	5	17,622
South Central L. A.	9,308	7,431	22	16,761
Tri-Counties	7,916	6,931	18	14,865
Valley Mountain	8,202	6,639	16	14,857
Harbor	7,678	6,646	8	14,332
San Gabriel Pomona	6,573	7,061	4	13,638
East Los Angeles	6,267	5,684	9	11,960
Lanterman	5,971	4,506	4	10,481
Golden Gate	3,810	5,650	12	9,472
Kern	4,537	4,733	17	9,287
Westside	4,728	4,399	8	9,135
North Bay	3,743	5,289	10	9,042
Far Northern	3,360	4,486	12	7,858
Redwood Coast	1,707	2,262	2	3,971
	173,363	*169,946*	*327*	*343,636*

Adultos que residen en el hogar del padre o tutor Basado en individuos de 18 ó más años en Estatus 2 del CMF hasta junio de 2020			
	"Número de casos del Centro de Desarrollo"		"Número de casos totales en estado activo"
Centro Regional	Número	Porcentaje	
Alta	33	0.13%	25,346
Central Valley	27	0.13%	21,315
East Bay	26	0.12%	21,405
East Los Angeles	7	0.06%	12,279
Far Northern	13	0.16%	8,015
Golden Gate	8	0.08%	9,421
Harbor	5	0.03%	14,623
Inland	22	0.06%	38,167
Kern	10	0.10%	10,048
Lanterman	2	0.02%	10,874
North Bay	13	0.14%	9,267
North L. A. County	17	0.06%	26,791
Orange County	7	0.03%	22,370
Redwood Coast	2	0.05%	4,026
San Andreas	4	0.02%	17,499
San Diego	19	0.06%	31,417
San Gabriel/Pomona	3	0.02%	13,682
South Central L. A.	17	0.10%	17,532
Tri-Counties	9	0.06%	15,316
Valley Mountain	13	0.08%	15,352
Westside	9	0.10%	9,177
Porc. promedio en el Estado	*266*	**0.08%**	*353,922*

"Niños* residiendo con familias
*Individuos menores de 18 años en Estatus 1 ó 2 del CMF hasta junio de 2020"

Centro Regional	Hogar de cuidado tutelar (Niño)		Propia casa - Padre/Tutor		"Total de niños en hogares "		Total de niños
	Número	Porcentaje	Número	Porcentaje	Número	Porcentaje	
Alta	132	1.10%	11,836	98.46%	11,968	99.56%	12,021
Central Valley	190	1.77%	10,482	97.63%	10,672	99.39%	10,737
East Bay	123	1.22%	9,856	97.94%	9,979	99.17%	10,063
East Los Angeles	116	1.82%	6,194	97.31%	6,310	99.14%	6,365
Far Northern	128	3.68%	3,326	95.63%	3,454	99.31%	3,478
Golden Gate	18	0.49%	3,649	98.81%	3,667	99.30%	3,693
Harbor	330	4.28%	7,371	95.57%	7,701	99.84%	7,713
Inland	896	4.74%	17,887	94.60%	18,783	99.34%	18,908
Kern	128	2.53%	4,914	96.98%	5,042	99.51%	5,067
Lanterman	99	1.60%	6,070	98.20%	6,169	99.81%	6,181
North Bay	83	2.11%	3,823	97.40%	3,906	99.52%	3,925
North L. A. County	641	4.26%	14,346	95.37%	14,987	99.63%	15,042
Orange County	234	2.23%	10,202	97.14%	10,436	99.37%	10,502
Redwood Coast	59	3.38%	1,675	96.10%	1,734	99.48%	1,743
San Andreas	94	1.16%	7,956	98.02%	8,050	99.17%	8,117
San Diego	383	2.25%	16,585	97.36%	16,968	99.61%	17,034
San Gabriel/Pomona	241	3.71%	6,208	95.63%	6,449	99.34%	6,492
South Central L. A.	485	4.94%	9,305	94.75%	9,790	99.68%	9,821
Tri-Counties	169	2.08%	7,918	97.61%	8,087	99.69%	8,112
Valley Mountain	188	2.21%	8,248	97.09%	8,436	99.31%	8,495
Westside	201	4.35%	4,407	95.43%	4,608	99.78%	4,618
Porc. promedio en el Estado	*4,938*	**2.77%**	*172,258*	**96.71%**	*177,196*	**99.48%**	*178,127*

*Individuos de 18 ó más años en Estatus 2 del CMF hasta junio de 2020"

Centro Regional	Adulto FHA		Vida Indep.		Propia Casa - Progenito		Vida Asistida		Total de adultos en entorno de hogar		Total de Adultos Estatus 2
	Número	Porcentaje	Número	Porcentaje	Número	Porcentaje	Número	Porcentaje	Número	Porcentaje	
Alta	125	0.94%	2,460	18.51%	7,973	59.98%	619	4.66%	11,177	84.09%	13,292
Central Valley	305	2.89%	1,534	14.54%	6,517	61.77%	220	2.09%	8,576	81.28%	10,551
East Bay	22	0.19%	1,453	12.84%	6,871	60.72%	434	3.84%	8,780	77.59%	11,316
East Los Angeles	18	0.30%	253	4.28%	4,626	78.31%	271	4.59%	5,168	87.49%	5,907
Far Northern	25	0.55%	1,279	28.27%	2,049	45.29%	280	6.19%	3,633	80.31%	4,524
Golden Gate	143	2.50%	455	7.95%	3,336	58.32%	414	7.24%	4,348	76.01%	5,720
Harbor	13	0.19%	259	3.75%	4,896	70.91%	634	9.18%	5,802	84.03%	6,905
Inland	90	0.47%	1,244	6.47%	13,871	72.11%	482	2.51%	15,687	81.55%	19,237
Kern	220	4.43%	406	8.17%	3,151	63.39%	501	10.08%	4,278	86.06%	4,971
Lanterman	5	0.11%	368	7.84%	3,299	70.33%	94	2.00%	3,766	80.28%	4,691
North Bay	82	1.54%	608	11.41%	2,936	55.09%	645	12.10%	4,271	80.15%	5,329
North L. A. County	49	0.42%	1,141	9.73%	8,195	69.85%	423	3.61%	9,808	83.60%	11,732
Orange County	101	0.85%	894	7.54%	7,883	66.46%	488	4.11%	9,366	78.96%	11,861
Redwood Coast	75	3.29%	445	19.51%	1,024	44.89%	564	24.73%	2,108	92.42%	2,281
San Andreas	52	0.55%	694	7.40%	6,269	66.85%	510	5.44%	7,525	80.24%	9,378
San Diego	96	0.67%	1,601	11.15%	9,392	65.39%	283	1.97%	11,372	79.17%	14,364
San Gabriel/Pomona	57	0.79%	437	6.08%	4,740	65.95%	124	1.73%	5,358	74.55%	7,187
South Central L. A.	47	0.61%	281	3.65%	5,493	71.39%	541	7.03%	6,362	82.69%	7,694
Tri-Counties	22	0.31%	835	11.61%	4,314	59.96%	757	10.52%	5,928	82.39%	7,195
Valley Mountain	67	0.98%	526	7.69%	4,200	61.37%	532	7.77%	5,325	77.81%	6,844
Westside	24	0.53%	487	10.70%	3,017	66.31%	444	9.76%	3,972	87.30%	4,550
Porc. promedio en el Estado	*1,638*	**0.93%**	*17,660*	**10.06%**	*114,052*	**64.98%**	*9,260*	**5.28%**	*142,610*	**81.25%**	*175,529*

Niños* residentes en instalaciones con siete o más camas (Excluyendo DC)
*Individuos menores de 18 años en Estatus 1 ó 2 del CMF hasta junio de 2020

Centro Regional	CCF (7 camas y más)		ICF (7 camas y más)		Casa Hogar		Total de niños/7 camas y más		Total de niños
	Número	Porcentaje	Número	Porcentaje	Número	Porcentaje	Número	Porcentaje	
Alta	1	0.01%	0	0.00%	0	0.00%	1	0.01%	12,021
Central Valley	0	0.00%	0	0.00%	0	0.00%	0	0.00%	10,737
East Bay	0	0.00%	0	0.00%	0	0.00%	0	0.00%	10,063
East Los Angeles	0	0.00%	1	0.02%	0	0.00%	1	0.02%	6,365
Far Northern	1	0.03%	0	0.00%	0	0.00%	1	0.03%	3,478
Golden Gate	0	0.00%	0	0.00%	0	0.00%	0	0.00%	3,693
Harbor	0	0.00%	0	0.00%	0	0.00%	0	0.00%	7,713
Inland	1	0.01%	19	0.10%	2	0.01%	22	0.12%	18,908
Kern	0	0.00%	0	0.00%	0	0.00%	0	0.00%	5,067
Lanterman	2	0.03%	1	0.02%	0	0.00%	3	0.05%	6,181
North Bay	2	0.05%	0	0.00%	0	0.00%	2	0.05%	3,925
North L. A. County	1	0.01%	0	0.00%	0	0.00%	1	0.01%	15,042
Orange County	2	0.02%	2	0.02%	0	0.00%	4	0.04%	10,502
Redwood Coast	1	0.06%	0	0.00%	0	0.00%	1	0.06%	1,743
San Andreas	0	0.00%	0	0.00%	0	0.00%	0	0.00%	8,117
San Diego	9	0.05%	0	0.00%	3	0.02%	12	0.07%	17,034
San Gabriel/Pomona	4	0.06%	5	0.08%	0	0.00%	9	0.14%	6,492
South Central L. A.	3	0.03%	4	0.04%	0	0.00%	7	0.07%	9,821
Tri-Counties	0	0.00%	0	0.00%	0	0.00%	0	0.00%	8,112
Valley Mountain	1	0.01%	2	0.02%	0	0.00%	3	0.04%	8,495
Westside	0	0.00%	1	0.02%	0	0.00%	1	0.02%	4,618
Porc. promedio en el Estado	*28*	**0.02%**	*35*	**0.02%**	*5*	**0.00%**	*68*	**0.04%**	*178,127*

Adultos* residentes en instalaciones con siete o más camas (Excluyendo DC)
*Individuos de 18 ó más años en estatus 2 del CMF hasta junio de 2020

Centro Regional	CCF (7 camas y más)		ICF (7 camas y más)		Casa Hogar		Total de adultos/7 camas y más		Total de Adultos Estatus 2
	Número	Porcentaje	Número	Porcentaje	Número	Porcentaje	Número	Porcentaje	
Alta	134	1.01%	39	0.29%	84	0.63%	257	1.93%	13,292
Central Valley	13	0.12%	1	0.01%	45	0.43%	59	0.56%	10,551
East Bay	175	1.55%	3	0.03%	67	0.59%	245	2.17%	11,316
East Los Angeles	8	0.14%	3	0.05%	35	0.59%	46	0.78%	5,907
Far Northern	25	0.55%	0	0.00%	12	0.27%	37	0.82%	4,524
Golden Gate	111	1.94%	11	0.19%	37	0.65%	159	2.78%	5,720
Harbor	9	0.13%	13	0.19%	33	0.48%	55	0.80%	6,905
Inland	65	0.34%	63	0.33%	76	0.40%	204	1.06%	19,237
Kern	20	0.40%	2	0.04%	29	0.58%	51	1.03%	4,971
Lanterman	153	3.26%	65	1.39%	72	1.53%	290	6.18%	4,691
North Bay	1	0.02%	6	0.11%	43	0.81%	50	0.94%	5,329
North L. A. County	104	0.89%	127	1.08%	69	0.59%	300	2.56%	11,732
Orange County	140	1.18%	21	0.18%	93	0.78%	254	2.14%	11,861
Redwood Coast	14	0.61%	0	0.00%	17	0.75%	31	1.36%	2,281
San Andreas	83	0.89%	33	0.35%	31	0.33%	147	1.57%	9,378
San Diego	127	0.88%	85	0.59%	114	0.79%	326	2.27%	14,364
San Gabriel/Pomona	175	2.43%	211	2.94%	54	0.75%	440	6.12%	7,187
South Central L. A.	68	0.88%	66	0.86%	61	0.79%	195	2.53%	7,694
Tri-Counties	37	0.51%	136	1.89%	30	0.42%	203	2.82%	7,195
Valley Mountain	173	2.53%	15	0.22%	48	0.70%	236	3.45%	6,844
Westside	11	0.24%	4	0.09%	18	0.40%	33	0.73%	4,550
Porc. promedio en el Estado	*1,646*	**0.94%**	*904*	**0.52%**	*1,068*	**0.61%**	*3,618*	**2.06%**	*175,529*

Individuos en estatus 2 del CMF hasta junio de 2019 con CDER* actual

Centro Regional	Tiene CDER actual		Gran total de personas con Estatus 1 y 2
	Número	Porcentaje	
Alta	22,845	98.89%	23,102
Central Valley	17,795	98.23%	18,115
East Bay	19,117	98.25%	19,457
East Los Angeles	10,650	98.69%	10,791
Far Northern	7,166	98.72%	7,259
Golden Gate	8,199	99.24%	8,262
Harbor	12,833	99.26%	12,929
Inland	31,726	96.19%	32,981
Kern	8,671	98.22%	8,828
Lanterman	8,791	96.28%	9,131
North Bay	7,976	98.86%	8,068
North L. A. County	23,054	98.96%	23,296
Orange County	18,961	99.70%	19,018
Redwood Coast	3,505	95.37%	3,675
San Andreas	15,049	98.91%	15,215
San Diego	26,133	97.22%	26,879
San Gabriel/Pomona	11,675	99.57%	11,725
South Central L. A.	14,479	99.28%	14,584
Tri-Counties	12,206	99.54%	12,263
Valley Mountain	12,746	98.09%	12,994
Westside	7,733	98.67%	7,837
Porc. promedio en el Estado	*301,310*	98.34%	*306,409*

Duración en estatus de Entrada (Estatus 0) para individuos de 3 ó más años
Basado en el CMF hasta junio de 2020

Centro Regional	<= 142 DÍAS		143-240 DÍAS		MÁS DE 240 DÍAS		Gran Total
	Número	Porcentaje	Número	Porcentaje	Número	Porcentaje	
Alta	193	98.47%	2	1.02%	1	0.51%	196
Central Valley	313	96.01%	3	0.92%	10	3.07%	326
East Bay	291	94.79%	16	5.21%	0	0.00%	307
East Los Angeles	83	97.65%	0	0.00%	2	2.35%	85
Far Northern	139	92.67%	11	7.33%	0	0.00%	150
Golden Gate	152	90.48%	16	9.52%	0	0.00%	168
Harbor	282	94.63%	14	4.70%	2	0.67%	298
Inland	451	79.82%	97	17.17%	17	3.01%	565
Kern	158	87.78%	19	10.56%	3	1.67%	180
Lanterman	108	83.72%	21	16.28%	0	0.00%	129
North Bay	124	86.71%	19	13.29%	0	0.00%	143
North L. A. County	564	100.00%	0	0.00%	0	0.00%	564
Orange County	123	100.00%	0	0.00%	0	0.00%	123
Redwood Coast	68	90.67%	7	9.33%	0	0.00%	75
San Andreas	73	97.33%	1	1.33%	1	1.33%	75
San Diego	235	72.76%	84	26.01%	4	1.24%	323
San Gabriel/Pomona	117	95.12%	6	4.88%	0	0.00%	123
South Central L. A.	349	95.62%	15	4.11%	1	0.27%	365
Tri-Counties	175	99.43%	1	0.57%	0	0.00%	176
Valley Mountain	136	89.47%	4	2.63%	12	7.89%	152
Westside	116	92.80%	9	7.20%	0	0.00%	125
Porc. promedio en el Estado	*4,250*	**91.44%**	*345*	**7.42%**	*53*	**1.14%**	*4,648*

Medidas de Desugualdad

- **En el 2018, los centros regionales agregaron información relacionadas con la reducción de las disparidades y la mejora de la equidad en la compra de los gastos de los servicios. El Centro Regional del Condado de Orange (RCOC) eligió incluir tres de cuatro medidas posibles. Estas medidas analizan los gastos relacionados con tres grupos de edad, basado en la raza, la etnicidad y el idioma primario para las personas que reciben principalmente ayuda con la administración de sus servicios.**

Birth to Two Years of Age POS by Ethnicity

Etnicidad	Total de personas	Porcentaje de gastos	Total autorizado	Utilizado
American Indian or Alaska Native	8	0.3%	$106,680	74.8%
Asian	923	19.1%	$7,862,556	63.5%
Black/African American	72	1.1%	$463,399	56.9%
Hispanic	2,204	34.1%	$14,029,406	58.5%
Native Hawaiian or Other Pacific Islander	7	0.0%	$13,315	41.8%
Other Ethnicity or Race / Multi-Cultural	1,514	26.9%	$11,063,412	60.6%
White	1,146	18.4%	$7,546,391	60.7%
Totals	5,874		$41,085,159	60.5%

Ages 3 to 21 Years POS by Ethnicity

Etnicidad	Total de personas	Porcentaje de gastos	Total autorizado	Utilizado
American Indian or Alaska Native	13	0.1%	$119,773	68.4%
Asian	1,804	17.5%	$15,208,333	66.6%
Black/African American	167	1.7%	$1,476,695	66.8%
Hispanic	3,796	28.3%	$24,672,656	62.7%
Native Hawaiian or Other Pacific Islander	19	0.1%	$78,995	67.2%
Other Ethnicity or Race / Multi-Cultural	1,654	18.3%	$15,925,185	63.0%
White	2,304	34.0%	$29,615,939	71.9%
Totals	9,757		$87,097,575	66.7%

Age 22 Years and Older POS by Ethnicity

Etnicidad	Total de personas	Porcentaje de gastos	Total autorizado	Utilizado
American Indian or Alaska Native	21	0.3%	$1,044,925	89.0%
Asian	1,309	11.1%	$38,395,565	83.2%
Black/African American	237	3.0%	$10,535,654	85.2%
Hispanic	2,455	18.9%	$65,155,229	81.4%
Native Hawaiian or Other Pacific Islander	10	0.1%	$249,373	81.1%
Other Ethnicity or Race / Multi-Cultural	717	7.1%	$24,503,779	83.2%
White	4,610	59.5%	$205,617,093	85.6%
Totals	9,359		$345,501,617	84.3%

Birth to Two Years of Age Case Management Only

Etnicidad	Total Eligible	Administración de servicios	Porcentaje sin servicios
American Indian or Alaska Native	8	1	12.5%
Asian	923	32	3.5%
Black/African American	72	2	2.8%
Hispanic	2,204	108	4.9%
Native Hawaiian or Other Pacific Islander	7	1	14.3%
Other Ethnicity or Race / Multi-Cultural	1,514	59	3.9%
White	1,146	43	3.8%
Totals	5,874	246	4.2%

Age 3 to 21 Years Case Management Only

Etnicidad	Total Eligible	Administración de servicios	Porcentaje sin servicios
American Indian or Alaska Native	13	2	15.4%
Asian	1,804	466	25.8%
Black/African American	167	67	40.1%
Hispanic	3,796	1,564	41.2%
Native Hawaiian or Other Pacific Islander	19	10	52.6%
Other Ethnicity or Race / Multi-Cultural	1,654	411	24.9%
White	2,304	522	22.7%
Totals	9,757	3,042	31.2%

Age 22 Years and Older Case Management Only

Etnicidad	Total Eligible	Administración de servicios	Porcentaje sin servicios
American Indian or Alaska Native	21	1	4.8%
Asian	1,309	258	19.7%
Black/African American	237	39	16.5%
Hispanic	2,455	526	21.4%
Native Hawaiian or Other Pacific Islander	10	3	30.0%
Other Ethnicity or Race / Multi-Cultural	717	125	17.4%
White	4,610	503	10.9%
Totals	9,359	1,455	15.5%

Per Capita POS Expenditures by Primary Language

Idioma Primario	Total de personas	POS autorizado por persona	Utilizado
English	18,838	$21,155	79.94%
Spanish	4,527	$11,257	71.78%
Vietnamese	1166	$12,436	77.40%
Korean	156	$22,686	82.81%
Mandarin Chinese	74	$11,539	71.62%
Arabic	42	$11,639	67.68%
Farsi (Persian)	36	$17,693	68.34%
ASL (American Sign Language)	30	$55,623	93.06%
Tagalog	26	$26,022	81.11%

Employment and Vocational Measures

Arturo Cazares

Associate Director of Employment

Empleo Primero

- **La política de California fue firmada en ley el 9 de octubre de1 2013. La política establece que las oportunidades de empleo integrado y competitivo tendrán la máxima prioridad para las personas con discapacidades del desarrollo con edad laboral, sin importar la gravedad de sus discapacidades.**
- **La política del RCOC fue avalado por la Mesa Directiva de RCOC el 6 de marzo del 2014. La política establece que el empleo integrado competitivo será la primera opción considerada por los equipos de planificación para cada adulto en edad laboral atendidas por RCOC.**
- **RCOC dejó de proporcionar referencias a los talleres en julio del 2014**
- **RCOC desarrolló el modelo del programa Empleo Primero**

Empleo Integrado Competitivo

- **El trabajo a tiempo completo o parcial por lo cual se le paga a un individuo atendido es un salario mínimo o mayor directamente por el empleador, en un entorno con otros que no tienen discapacidades. Esto también incluirá a las individuos atendidos que tengan las mismas oportunidades para avanzar y recibir los mismos beneficios que sus compañeros de trabajo que no tienen discapacidades y están en la misma posición o en posiciones similares.**

Historia del Salario Mínimo de California

Effective Date	Old Minimum Wage	New Minimum Wage
1/1/2008	$7.50/hour	$8.00/hour
1/1/2014	$8.00/hour	$9.00/hour
1/1/2016	$9.00/hour	$10.00/hour
1/1/2017	$10.00/hour	$10.50/hour
1/1/2018	$10.50/hour	$11.00/hour
1/1/2019	$11.00/hour	$12.00/hour
1/1/2020	$12.00/hour	$13.00/hour

Departamento de Desarrollo del Empleo (EDD)

Employment Development Department (Departamento de Desarrollo de Empleo) 16-64 Anos						
	Número y porcentaje del grupo de edad de 16 a 64 que ha ganado su ingresos.		Salarios anuales promedio del grupo de edad 16-64.		Ganancias anuales del grupo de edad 16-64 comparado con las personas con todas las discapacidades en California.	
Year	RCOC Average	Statewide Average	RCOC Average	Statewide Average	RCOC Average	Statewide Average
2013	1,207	839	12.80%	12%	$6,691	$6,697
2014	1,754	906	17.90%	13.10%	$6,086	$7,044
2015	2,175	962	27%	16%	$5,681	$7,248
2016	2,345	25,236	22%	17%	$6,613	$8,327
2017	2,341	27,182	21%	17%	$7,580	$9,033
2018	3,336	27,526	21%	16%	$8,806	$10,317

Puntos importantes:

- Hay más personas empleadas, pero algunas pueden estar trabajando menos horas
- Personas entre las edades de 16-22 todavía son elegibles para los servicios del distrito escolar
- Personas mayores de 64 años siguen trabajando

Indicadores Básicos Nacionale (NCI): Adultos con oportunidades pagadas

Porcentaje de adultos con opciones de empleo competitivo integradas con base en los datos de las encuestas de NCI			
	Adultos con empleo pagado	**Adultos con meta IPP de empleo integrado**	**Adultos con empleo deseado**
Año fiscal 10/11	10%	40%	22%
Año fiscal 11/12	18%	46%	30%
Año fiscal 14/15	18%	47%	33%
Año fiscal 17/18	20%	57%	43%
Porc. promedio en el Estado	15%	47%	29%

Paid Internship Program FY 2018-19	
Number of adults who participated in a Paid Internship Program that resulted in competitive integrated employment	7
Percentage of adults who participated in a Paid Internship Program that resulted in competitive integrated employment	21%
Average wages for adults who participated in a Paid Internship Program	$12.34/hr
Average hours worked per week for adults who participated in a Paid Internship Program	18 hours/wk

Punto importante:

- Datos de los pasantes de Project SEARCH no se incluyen, ya que los pasantes no son pagados

Competitive Integrated Employment Incentive Payments Program FY 2018-19

Average wages for adults engaged in competitive integrated employment	$12.06/hr
Average hours per week worked by adults engaged in competitive integrated employment	21 hours/wk
Total number of $1000 incentive payments made	151
Total number of $1250 incentive payments made	128
Total number of $1500 incentive payments made	83

Puntos importantes:

- Aumento del salario mínimo de CA
- Retraso de elegibilidad para el reembolso

	Paid Internship Program								
	FY 16/17		FY 17/18		FY 18/19		FY 19/20[1]		Total Unique Consumers for all Fiscal Years[2]
RC	Consumers	Total POS	Consumers	Total POS	Consumers	Total POS	Consumers	Total POS	
ACRC	25	$62,380	68	$214,954	68	$303,899	59	$185,152	134
CVRC	-	-	1	$2,611	41	$92,191	76	$227,434	96
ELARC	1	$1,406	12	$75,403	56	$274,805	57	$248,793	99
FDLRC	1	$9,394	10	$32,803	11	$32,268	10	$33,377	26
FNRC	5	$15,766	42	$140,414	74	$497,054	55	$296,078	109
GGRC	-	-	31	$149,211	144	$450,320	169	$483,034	238
HRC	22	$47,718	70	$243,028	102	$309,458	124	$350,514	222
IRC	7	$4,113	64	$251,134	91	$338,022	104	$292,867	196
KRC	-	-	16	$48,350	34	$158,992	26	$58,158	43
NBRC	-	-	4	$8,592	30	$57,980	32	$56,671	47
NLACRC	-	-	4	$10,162	28	$101,584	42	$114,829	54
RCEB	60	$244,907	87	$323,167	103	$436,206	102	$375,741	223
RCOC	-	-	8	$26,042	35	$130,461	77	$156,211	92
RCRC	-	-	16	$52,660	22	$62,629	30	$58,630	49
SARC	18	$21,683	70	$223,900	119	$427,761	110	$290,175	217
SCLARC	11	$11,665	33	$80,099	138	$503,047	252	$807,479	301
SDRC	2	$2,110	28	$77,273	120	$399,301	162	$558,883	215
SG/PRC	16	$22,413	57	$110,278	70	$175,481	32	$49,490	122
TCRC	5	$4,584	43	$190,730	131	$511,709	155	$528,642	217
VMRC	-	-	5	$17,716	7	$28,773	4	$26,876	10
WRC	-	-	7	$18,602	29	$43,166	33	$57,226	51
Total	173	$448,138	676	$2,297,131	1,453	$5,335,107	1,711	$5,256,262	2,761

	Competitive Integrated Employment Incentive Payments								
	FY 16/17		FY 17/18		FY 18/19		FY 19/20[1]		Total Unique Consumers for all Fiscal Years[2]
RC	Consumers	Total POS	Consumers	Total POS	Consumers	Total POS	Consumers	Total POS	
ACRC	19	$29,500	62	$120,500	80	$150,750	80	$145,500	167
CVRC	5	$5,000	8	$12,250	20	$30,000	21	$27,250	38
ELARC	-	-	9	$12,000	19	$28,250	17	$24,500	34
FDLRC	7	$10,500	23	$42,500	29	$48,250	16	$20,500	51
FNRC	4	$5,250	12	$24,000	14	$19,000	13	$19,500	29
GGRC	16	$24,750	118	$203,750	115	$223,250	67	$94,750	216
HRC	27	$37,000	91	$163,250	105	$204,750	111	$201,750	218
IRC	30	$45,000	89	$157,750	129	$244,250	84	$137,000	212
KRC	7	$11,250	5	$12,250	8	$11,550	4	$16,750	17
NBRC	19	$27,750	56	$108,250	94	$205,250	44	$58,000	142
NLACRC	26	$41,500	122	$241,700	132	$241,500	63	$95,500	218
RCEB	31	$43,000	97	$175,000	157	$307,250	104	$153,250	242
RCOC	132	$206,000	226	$392,250	235	$449,250	142	$191,250	461
RCRC	14	$19,000	25	$44,750	33	$59,000	16	$20,750	54
SARC	41	$71,000	132	$234,500	134	$239,750	48	$63,500	220
SCLARC	1	$1,000	18	$21,000	40	$59,000	32	$42,250	68
SDRC	73	$120,700	117	$201,000	120	$207,250	79	$132,000	250
SG/PRC	8	$13,000	44	$65,750	67	$117,500	41	$57,664	114
TCRC	35	$49,000	82	$152,000	80	$130,000	36	$45,500	154
VMRC	22	$32,000	48	$79,000	51	$99,750	38	$49,750	97
WRC	1	$1,000	11	$22,250	36	$60,000	35	$50,500	55
Total	**518**	**$793,200**	**1,395**	**$2,485,700**	**1,698**	**$3,135,550**	**1,091**	**$1,647,414**	**3,057**

RCOC
Datos de Virtual Chart

Employment Entry: Consumer Test002 - TEST002

Status: Review Date: 08/08/2019

Type of Paid Employment: Definitions

Employment Support Agency:

Name of Employer/Job Site:

Address: View Map

City / State / Zip / Phone: - -

Job Title:

Type of Job:

Start Date:

End Date:

Hourly Rate: $.00 or Piece Rate

Typical Hourly Rate Range:

Typical Weekly Hours Worked:

Current Benefits Received: Paid Vacation Paid Sick Time Paid Holidays Health Ins. Retirement Other (Please Specify): None

Does Consumer have a goal related to competitive integrated employment in their IPP?:

Comments

OK Cancel Print

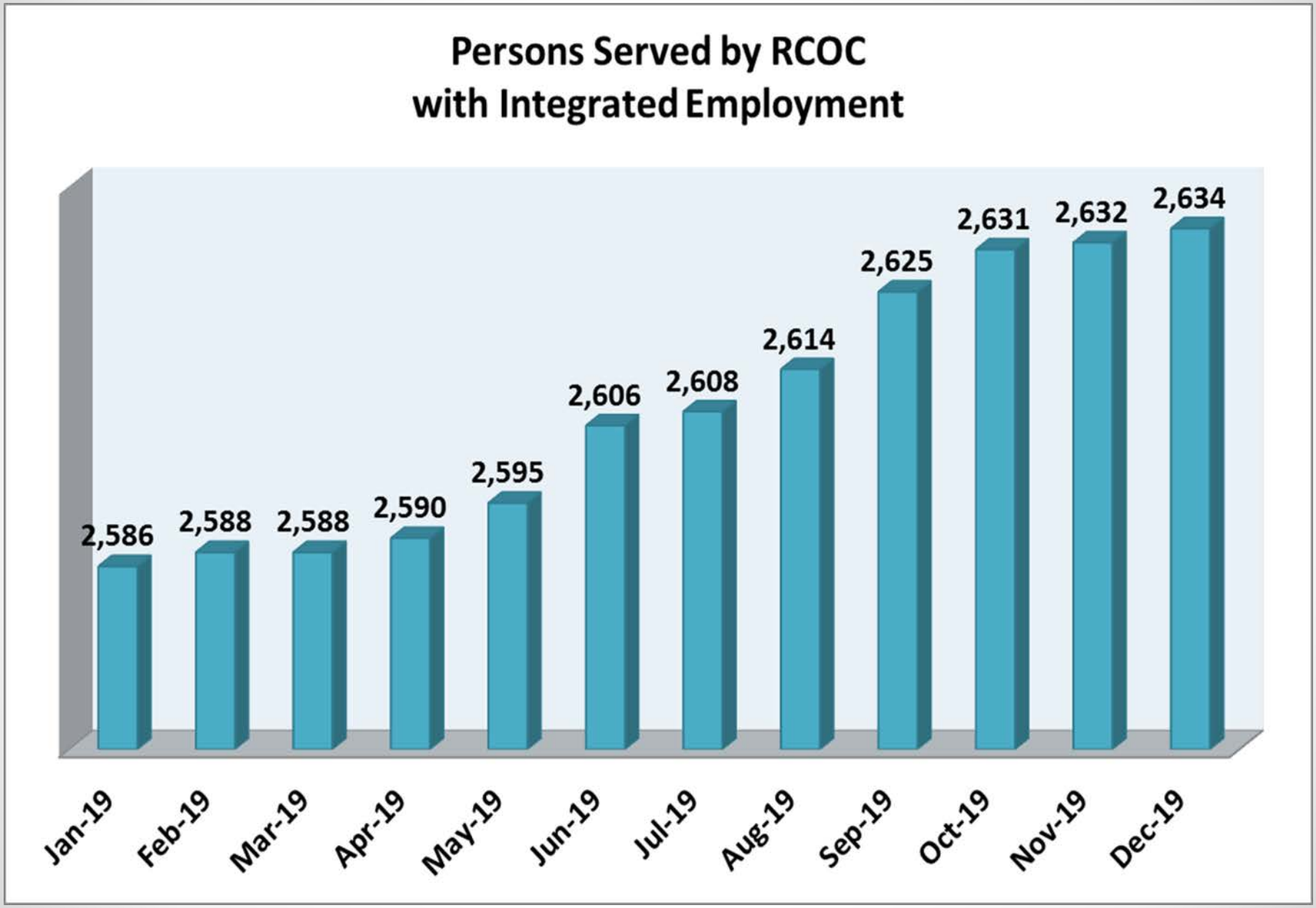
Persons Served by RCOC
with Integrated Employment
2,586
2,588
2,588
2,590
2,595
2,606
2,608
2,614
2,625
2,631
2,632
2,634
Jan-19
Feb-19
Mar-19
Apr-19
May-19
Jun-19
Jul-19
Aug-19
Sep-19
Oct-19
Nov-19
Dec-19

Muchas gracias